

第8回の主な作品



ひのもとなにしてる大賞

夢見る我先のことはまだ見えないが
 進んでいるよ心のコンパス

ひのもとなにしてる準大賞



イラスト部門 優秀賞



写真部門 優秀賞

「相思相愛」
 私はクモに愛されている。
 見えない害虫を食べてくれる。
 私は近所の犬に愛されている。
 毎日愛らしく吠えてくれる。
 私はベネツィアのバーのマスターに愛されている。
 おいしいワインを振舞ってくれる。
 私は弟に愛されている。
 酔った姉の戯言に一晩じゅう付き合ってくれる。
 私は地球に愛されている。
 四季をくれる。
 私は宇宙に愛されている。
 人として私として、生命を与えてくれる。
 今日も十分に愛された。
 さあ、世界を愛しにゆこう。

エッセイ部門 優秀賞



佳作



佳作



佳作



クリエイティブ賞



写真部門 山陽百貨店賞



窪商運賞

「人生のキャンパス」
 真っ白なキャンパス。私はそこに色を練り出し、描く、選択する、色を作る、筆を進める。書き上げたキャンパスには、「自分」という壮大な絵が現れる。
 私はどんな絵を書き上げるのだろうか。でも今はまだ、絵の具だけを、筆だけを、キャンパスだけを選ぼう。13歳の私は、まだキャンパスに書き終えてはいけなのだから。運命なんていう固定された人生はないのだから。
 未来の私。あなたは一体どんな絵を見ることだろう。

ソネック賞



なにしてる大賞



応募締切
 2018
 1026
 (金) 必着

あなたのあったかい心
 ちょっといいできごと
 ふと感じたこと
 誰かに伝えてみませんか？

第9回 ひのもと

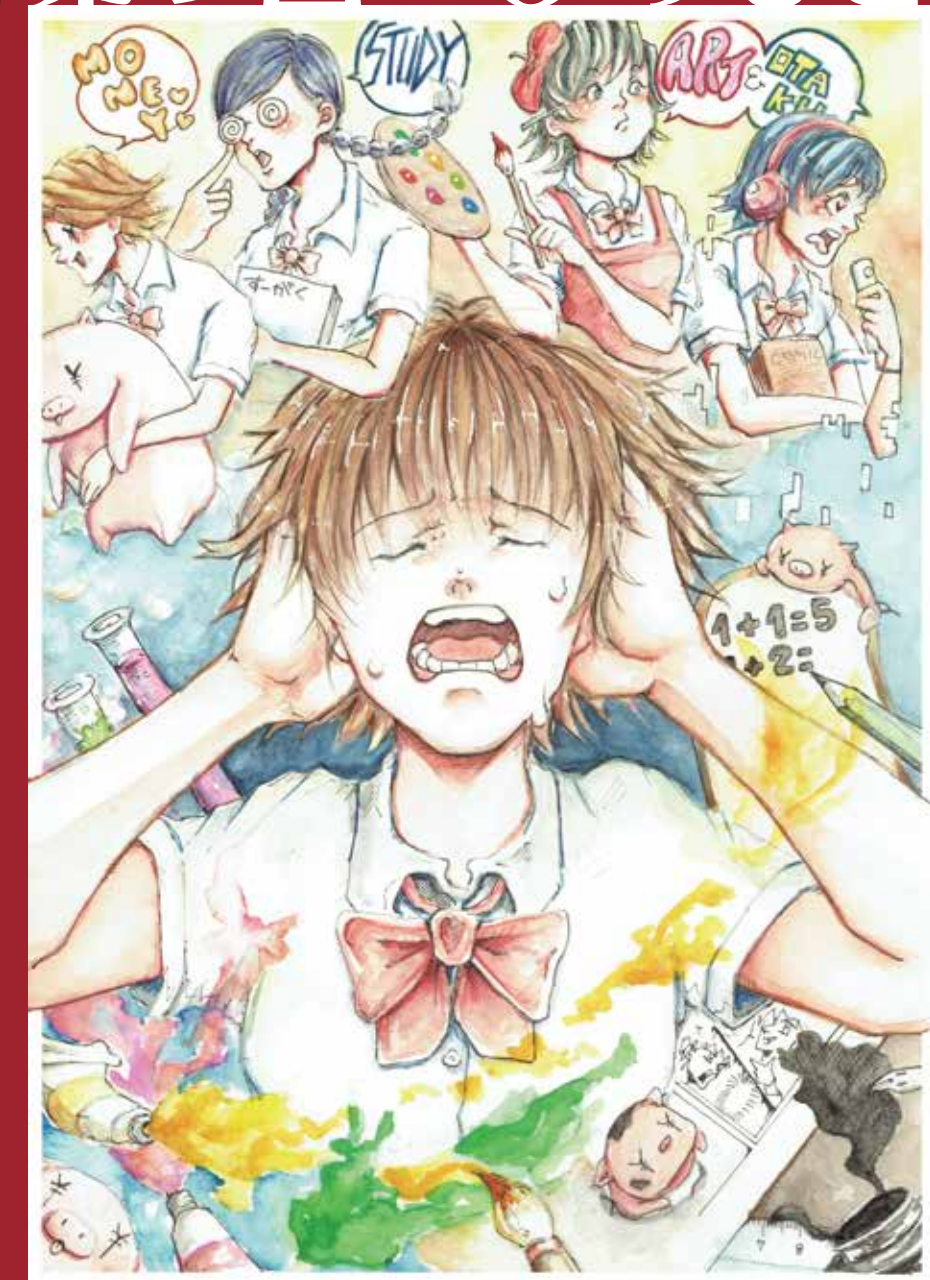

【賞】 大賞〔1点〕 Mac book Air 13インチ 128GB
 優秀賞〔各部門から1点ずつ〕 Kindle Fire HD 10 32GB
 スポンサー賞〔各スポンサー企業から1点ずつ〕

【主催】 姫路日ノ本短期大学

【後援】 姫路大手前ライオンズクラブ / 株式会社 WILL / 和装きものきぬや / 山陽百貨店 / 第三絃尺八教室 / 株式会社ソネック / 西川産婦人科 / 日新産業(株) / 窪商運

第9回「なにしてる大賞」

募集内容 若者が自己のアイデンティティを模索し、自分たちの独自性を形成しようとしている生き様を、多くの人に若者の文化として知ってもらうため、「なにしてる大賞」を募集します。「いま、なにしてる？」をテーマに、写真、イラスト、エッセイ（短歌・俳句・川柳を含む）の3部門について、自由に表現し応募してください。

テーマ
 ■「いま、なにしてる？」

応募締切（必着）
 2018年10月26日（金）

応募資格
 ○中学・高校・大学・短期大学・専門学校等の学生生徒、及び日ノ本学園（高校・短大）の卒業生であればどなたでも応募いただけます。
 ○受賞者への賞品発送は国内に限ります。
 ○個人だけでなく、複数人によるグループでも応募いただけます。
 ○個人・グループに限らず、一人各部門1点までの応募を受付けます。
 ○応募作品は未発表のものに限ります。

送り先
 ■メール what@himeji-hc.ac.jp

■郵送 姫路日ノ本短期大学「なにしてる大賞」係
 〒679-2151 兵庫県姫路市香寺町香呂890
 TEL.079-232-4140

■問合せ先 姫路日ノ本短期大学「なにしてる大賞」実行委員会

応募方法
 ■写真部門
データの場合
 ○デジタルカメラまたは携帯電話／スマートフォンのカメラから撮影した無修正で、かつ200万画素以上の写真をメールにて送信。

印刷の場合
 ○A4サイズの写真プリントを郵送ください。（インクジェットプリンタ可）
 ※輸送中に折れたり汚れたりすることのないようご注意ください。
 ※色調補正などの画像補正は可、合成写真は不可です。
 ※合成写真の場合はイラスト部門にご応募ください。また写真部門にご応募頂いても、受付側で合成写真と判断した場合はイラスト部門として審査する場合があります。

■イラスト部門
データの場合
 ○JPG、TIF、PNG、PS形式のファイル（RGB/24bitフルカラー）で画像サイズはA3まで。データは20MBまで。

印刷・手書きの場合
 ○A3サイズまでの用紙／パネルに印刷または描画ください。
 ※輸送中に折れたり汚れたりすることのないようご注意ください。

■エッセイ（短歌・俳句・川柳を含む）
 ○5文字以上200文字以内のエッセイ（短歌・俳句・川柳を含む）をメールで送信ください。

■必要事項＝メール／郵送のいずれの場合も、下記項目すべてについて明記ください。
 応募部門・作品タイトル・住所・氏名・生年月日・電話番号・学校名／学年

※本学園の卒業生の方は、短大／高校／中学、何年度（何年生）卒業と明記してください。
 ※携帯電話／スマートフォンの場合はメールの本文に明記してください。
 ※メールの場合は、件名に応募部門名（写真・イラスト・エッセイ）を明記してください。
 なお、印刷物の場合は作品の裏面に必要事項の記載をお願いします。

賞・賞品

○大賞	全作品の中から1点 ＝賞状および副賞【MacBook Air（13インチ：128GB）】
○準大賞	全作品の中から1点 ＝賞状および副賞
○優秀賞	中学生、高校生、大学・専門学校等の学生の中から各1名 ＝賞状および副賞【Fire HD10タブレット】
○スポンサー賞	スポンサー企業からの賞状並びに賞品が授与されます。 ○姫路大手前ライオンズクラブ 姫路大手前ライオンズクラブ賞 ○株式会社 Will クリエイティブ賞 ○和装きもの きぬや きぬや賞 ○山陽百貨店 山陽百貨店賞 ○株式会社 ソネック ソネック賞 ○西川産婦人科 セントボーリア賞 ○日新産業（株） ユーモア賞 ○窪商運（株） 窪商運賞

※なお、各部門を①中学生、②高校生、③大学・専門学校等の学生および本学園の卒業生の3部に分けて審査を行います。

作品及び結果発表
 ○応募期間終了後、実行委員会による審査を行います。大賞、優秀賞、スポンサー賞受賞者には授賞式参加確認のため本学より連絡いたします。
 ○授賞の結果につきましては授賞式後にホームページにて公表いたします。
 ○授賞式に参加されない受賞者には授賞式後に賞状および副賞を送信し、選外の発表または通知はこなわないものとします。

応募規定・作品内容の制限・注意事項
 ○応募作品の著作権は本学に帰属するものとし、正当な理由がない限り返却いたしません。
 ○応募作品は、著作権などの権利のすべてが応募時点で応募者に帰属するものに限りま。また、応募後はその全ての権利を本学が有し、本学の広報宣伝活動等の目的で新聞・雑誌・ホームページ・学校案内等の媒体・各種印刷物、または作品展など、多目的に作者氏名等を掲載し使用する場合があります。
 ○被写体の肖像権侵害などの責任は負いかねます。応募作品については被写体本人の承諾および上記事項の許可を得たものと判断します。
 ○応募規程に違反した場合や、類似または二重応募などが認められた場合には、授賞後であっても授賞を取り消すことがあります。
 ○応募作品の取扱いには十分注意いたしますが、やむを得ない事故等に関する責任は負いかねます。また、送信／配送上の事故等により、再度応募作品の提出をお願いする場合がありますので、あらかじめご了承ください。
 ○作品の内容が応募規程等に反するもの、または公序良俗に反する、または反する恐れのあるもの、第三者の著作権・肖像権その他の権利を侵害、または侵害する恐れのあるものと本学が判断した場合は、本学は何ら応募者に連絡することなく応募を取り消すものとします。



ライオンズクラブ国際協会 335-D 地区 1R.1Z
 姫路大手前ライオンズクラブ

2018-2019
会長 新井 武彦

会長スローガン 【Jump to the feature】
 会長テーマ 【これでいいのかライオンズ?!
 (キラッと光るライオンズを目指して)】

Mail : himeji.ootemae@lc335d.gr.jp



株式会社 ウィル
 〒670-0946
 兵庫県姫路市北条永良町53番地
 TEL 079-283-7500 FAX 079-283-7501
 HP http://will-7.com/

- ビデオ撮影・ドローン撮影・写真撮影
 企業紹介映像／テレビ番組・CM／販売促進映像／イベント関係・記録映像／WEB動画
- DVD・BD制作／ダビング・メディア変換
- ホームページ制作・運営・管理
- デザイン制作
 ポスター・チラシ制作／パンフレット制作

創業119年、培ってきた確かな経験と実績、信頼。

きぬやグループはお客様の笑顔を大切にします

 きぬや姫路本店 姫路市三上東門前西の町214 TEL.079-282-0229 0120-529-552(フリーダイヤル) 営業時間 10:00～19:00 定休日:木曜日	 網干店「壹」展示場 姫路市網干区田中町100 TEL.079-274-0529 0120-529-372(フリーダイヤル) 営業時間 10:00～19:00 定休日:木曜日	 抹茶さろんひとこと 姫路市三上東門前西の町214 TEL.079-282-1802 営業時間 11:00～19:00 (ラストオーダー18:30) 定休日:木曜日	 きぬや写真スタジオLumino 姫路市三上東門前西の町214 TEL.079-282-0234 営業時間 10:00～19:00 定休日:木曜日	 姫路フォトスタジオ「四季」 姫路市網干区本町5番地157 TEL.079-280-3199 FAX.079-280-3079 営業時間 10:00～19:00 定休日:木曜日/木曜日
--	--	---	---	---

姫路には、モノがあふれます。

日本一生き生きとした百貨店 **東天紅** **ANTICO ALBERGO**
 西館6階 レストラン街

暮らしの雑貨専門店 **Loft** 西館5階-姫路ロフト

●お食事にご休憩に、美味しさが集まるレストラン街でごゆっくりお楽しみくださいませ。
連日朝10時から夜10時まで営業いたします。

おかげさまで開店65周年 **65th** **SANYO** **山陽百貨店** www.sanyo-dp.co.jp/

姫路市南町1番地/〒670-0912 電話 079(223)1231
 【営業時間】 地階～4階・西館5階は朝10時～夜7時30分まで、本館5階・6階は朝10時～夜7時まで平日・日曜・祝日も営業。西館4階レストラン街は平日朝10時から営業。



箏 三絃 尺八教室

指導：國見政之輔（琴古流尺八）

西川かをり（箏曲宮城会）

姫路市花田町一本松208 TEL079-53-8089



株式会社 ソネック
 ISO 9001 ISO 14001 認証取得

本社／〒676-0082 兵庫県高砂市曾根町2257-1
 Tel／079-447-1551 Fax／079-447-2339
 http://www.sonec-const.co.jp/

総合建設業



医療法人社団こうのとりの会
西川産婦人科

姫路市花田町一本松165-1 TEL 079-253-2195

建設機械バケット、トレーラーの荷台、産業設備のシュート
 スクラップコンテナ、ハンマー、歯車、コンベア

摩耗に強い鉄板
HARDOX® なら
日新産業(株) **NISSIN**

兵庫県姫路市広畑区長町2-109
 TEL 079-239-2321 FAX 079-239-2323

HARDOX